



## PERFILES DE CHAPA

Estos productos se utilizan en la construcción metálica liviana, especialmente en estructuras de naves industriales y para usos agropecuarios. Constituye una solución novedosa en estructuras para viviendas y locales comerciales, reduciendo costos ya sea en materiales como mano de obra.



Correas de Galpones



Entrepisos Livianos



Cabreadas



Vigas Laterales

## Perfiles C

Denominación	Altura (h) (mm)	Ancho (b) (mm)	Labio (d) (mm)	Espesor (e) (mm)	Sección (cm <sup>2</sup> )	Radio (r)(cm)	Peso (kg/m)	
							Galva.	Lam.Cal.
C 50x25x10x1,60	50	25	10	1,60	2,34	0,30	1,39	1,36
C 80x40x15x1,60	80	40	15	1,60	2,82	0,30	2,28	2,24
C 80x40x15x2,00	80	40	15	2,00	3,50	0,30	2,82	2,78
C 80x50x15x1,60	80	50	15	1,60	3,90	0,30	2,47	2,44
C 80x50x15x2,00	80	50	15	2,00	3,90	0,30	3,15	3,10
C 100x45x15x1,60	100	45	15	1,60	3,30	0,30	2,67	2,62
C 100x45x15x2,00	100	45	15	2,00	4,10	0,30	3,31	3,26
C 100x50x15x1,60	100	50	15	1,60	3,46	0,30	2,80	2,75
C 100x50x15x2,00	100	50	15	2,00	4,30	0,30	3,47	3,41
C 120x50x15x1,60	120	50	15	1,60	3,78	0,30	3,06	3,00
C 120x50x15x2,00	120	50	15	2,00	4,70	0,30	3,79	3,73
C 120x50x15x2,50	120	50	15	2,50	5,84	0,30	4,58	4,54
C 140x60x20x1,60	140	60	20	1,60	4,58	0,30	3,71	3,63
C 140x60x20x2,00	140	60	20	2,00	5,70	0,30	4,60	4,52
C 140x60x20x2,50	140	60	20	2,50	7,03	0,30	5,65	5,57
C 140x60x20x3,20	140	60	20	3,20	8,93	0,30	7,33	7,07
C 160x60x20x1,60	160	60	20	1,60	4,90	0,30	3,96	3,89
C 160x60x20x2,00	160	60	20	2,00	6,10	0,30	4,92	4,84
C 160x60x20x2,50	160	60	20	2,50	7,53	0,30	6,05	5,97
C 160x60x20x3,20	160	60	20	3,20	9,60	0,30	7,70	7,62
C 180x70x25x2,00	180	70	25	2,00	6,90	0,30	5,60	5,48
C 180x70x25x2,50	180	70	25	2,50	8,53	0,30	6,94	6,76
C 180x70x25x3,20	180	70	25	3,20	10,88	0,30	8,77	8,63
C 200x80x25x2,00	200	80	25	2,00	7,90	0,30	6,37	6,27
C 200x80x25x2,50	200	80	25	2,50	9,78	0,30	7,86	7,76
C 200x80x25x3,20	200	80	25	3,20	12,48	0,30	10,01	9,90
C 220x80x25x2,50	220	80	25	2,50	10,28	0,30	8,27	8,15
C 220x80x25x3,20	220	80	25	3,20	13,12	0,30	10,52	10,41
C 240x80x25x2,50	240	80	25	2,50	10,78	0,30	8,67	8,55
C 240x80x25x3,20	240	80	25	3,20	13,76	0,30	11,03	10,91

*Largo estándar 12 metros*

*Se vende la Barra entera (12 Mts) pero se corta a pedido del cliente*

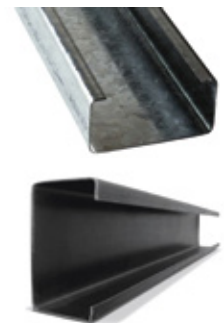
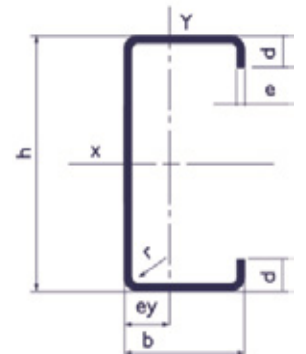

### Info - Resumen

Denominaciones	Perfil C
Diametro	50x25x10 mm a 250x80x25 mm
Espesor	1,60 mm a 3,20 mm
Venta	Barra 12 Mts
Fraccion	No, pero se corta a requerimiento del cliente
Material	Acero Laminado en Caliente o Galvanizado
Como Solicitar	Altura x Ancho x Labio x Espesor x Material



## Perfiles U

PERFILES U							
Denominación	Altura (h) (mm)	Ancho (b) (mm)	Espesor (e) (mm)	Sección (cm) <sup>2</sup>	Radio (r) (cm)	Peso (kg/m)	
						Galva.	Lam. Cal.
U 100x50x2,00	100	50	2,00	3,87	0,30	3,08	3,04
U 120x50x2,00	120	50	2,00	4,27	0,30	3,40	3,35
U 120x50x2,50	120	50	2,50	5,27	0,30	4,15	4,19
U 120x50x3,20	120	50	3,20	6,68	0,30	5,26	5,31
U 140x60x2,00	140	60	2,00	5,07	0,30	4,02	3,98
U 140x60x2,50	140	60	2,50	6,27	0,30	4,93	4,98
U 140x60x3,20	140	60	3,20	7,96	0,30	6,26	6,32
U 160x60x2,00	160	60	2,00	5,47	0,30	4,33	4,29
U 160x60x2,50	160	60	2,50	6,77	0,30	5,32	5,38
U 160x60x3,20	160	60	3,20	8,60	0,30	6,76	6,83
U 180x70x2,00	180	70	2,00	6,68	0,30	4,99	4,94
U 180x70x2,50	180	70	2,50	7,77	0,30	6,11	6,17
U 180x70x3,20	180	70	3,20	9,88	0,30	7,77	7,84
U 200x80x2,50	200	80	2,50	8,77	0,30	6,89	6,96
U 200x80x3,20	200	80	3,20	11,16	0,30	8,77	8,86
U 220x80x2,50	220	80	2,50	9,27	0,30	7,29	7,36
U 220x80x3,20	220	80	3,20	11,80	0,30	9,27	9,37
U 240x80x2,50	240	80	2,50	9,77	0,30	7,68	7,76
U 240x80x3,20	240	80	3,20	12,44	0,30	9,78	9,87
U 260x80x2,50	260	80	2,50	10,27	0,30	8,07	8,15
U 260x80x3,20	260	80	3,20	13,08	0,30	10,28	10,38
U 280x80x2,50	280	80	2,50	10,77	0,30	8,46	8,55
U 280x80x3,20	280	80	3,20	13,72	0,30	10,78	10,89

*Largo estándar 12 metros*

*Se vende la Barra entera (12 Mts) pero se corta a pedido del cliente*

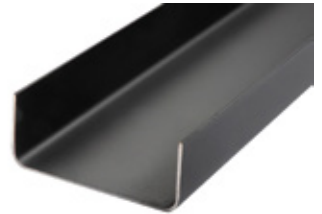
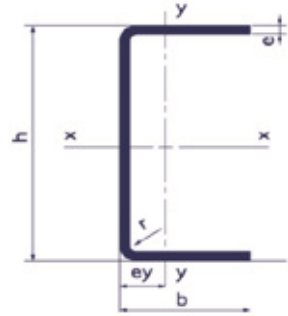

### Info - Resumen

Denominaciones	Perfil U
Diametro	100x50 mm a 280x80x25 mm
Espesor	2,00 mm a 3,20 mm
Venta	Barra 12 Mts
Fracciona	No, pero se corta a requerimiento del cliente
Material	Acero Laminado en Caliente o Galvanizado
Como Solicitar	Altura x Ancho x Espesor x Material